August®

August International Ltd
Rawmec Business Park
Hoddesdon EN11 0EE
United Kingdom
T: +44(0) 845 250 0586
(Carrier Rates Apply)
E: service@augustint.com

EU Distributor:
Daffodil Germany GmbH
Bayernstr. 10
D-30855 Langenhagen
Germany
T: +49 (0) 511 97812978

www.augustint.com

August®

User Manual

VGB100

EN USB 2.0 Video Capture Stick

FR Clé de Capture Vidéo USB 2,0

DE USB 2,0 Video Capture Stick

IT Video Capture Stick USB 2,0

ES Grabador de video USB 2,0

PL Karta przechwytująca USB 2.0

Instrukcja obsługi

Dziękujemy za zakup produktu marki August. Niniejsza instrukcja obługi została opracowana w celu zapoznania się ze wszystkimi funkcjami tego urządzenia. Prosimy o dokładne przeczytanie instrukcji, nawet jeśli już korzystaliście z podobnych produktów. Została zaprojektowany, aby pomóc z łatwością zainstalować i używać VGB100.

Bezpieczeństwo
Aby zapewnić bezpieczeństwo sobie i innym, zapoznaj się z instrukcją bezpieczeństwa przed użyciem tego urządzenia.

Utylizacja
Należy upewnić się, że produkt i jego akcesoria są utylizowane zgodnie z dyrektywą WEEE (Waste Electrical and Electronic Equipment) i innymi obowiązującymi przepisami. Należy zawsze skontaktować się z agencją ochrony środowiska i innymi odpowiednimi organami w celu uzyskania aktualnych przepisów dotyczących utylizacji odpadów.

Deklaracja zgodności
Deklarację zgodności można znaleźć na naszej stronie internetowej pod adresem: http://augustint.com/en/declaration/

Obsługa klienta
Możesz skontaktować się z nami telefonicznie pod numerem +44 845 250 0586 lub mailowo na adres: service@augustint.com, jeśli potrzebujesz dodatkowej pomocy technicznej lub wsparcia pozakupowego.

Spis treści

1. Wstęp - 1
2. Podłączenie urządzenia - - - - - - - - - - - - - - - 2
3. Instalacja sterownika i oprogramowania - - - - - 2
4. Korzystanie z oprogramowania Honestech - - - - 15
5. Rozwiązywanie problemów - - - - - - - - - - - - - - 19
6. Gwarancja - 21

Polski

1. Wstęp

1.1 Omówienie

Karta przechwytująca August VGB100 umożliwia przesyłanie i konwertowanie analogowego materiału wideo na dysk komputera. Dzięki połączeniu kompozytowemu i S-video, można przechwytywać i edytować obrazy z kamery, magnetowidu, odtwarzacza DVD i innych urządzeń wideo lub audio. Dołączone oprogramowanie umożliwia konwersję nagranych plików do formatu MPEG2, WMV, MP4.

1.2 Główne cechy

- Przechwytywanie wideo z VHS na komputer
- Tworzenie pliki w wielu formatach
- Tworzenie płyt DVD z ulubionych nagrań filmowych
- Przechwytywanie nieruchomych obrazów z materiału filmowego
- Łatwe udostępnianie filmów na YouTube
- Wejście kompozytowe i S-Video
- Kompatybilny z formatami PAL/NTSC/SECAM
- Zasilany przez USB, nie wymaga zewnętrznego zasilania

1.3 Wymagania systemowe

- System operacyjny: Windows 11, 10, 8, 7, Vista, XP
- CPU: P4 1.4GHz lub nowszy
- RAM: 256 MB lub więcej
- Karta graficzna: 512MB lub więcej
- Microsoft DirectX9.0 lub nowszy
- Karta dźwiękowa, napęd CD/DVD, port USB 2.0
- 1 GB wolnego miejsca na dysku twardym

1.4 Zawartość zestawu

- Karta August VGB100
- Przewód AV
- Mini CD z oprogramowaniem
- Adapter SCART
- Instrukcja obsługi

2. Połączenie sprzętowe

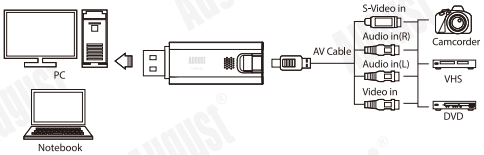

3. Instalacja sterownika i oprogramowania

3.1 Instalacja oprogramowania Honestech z witryny internetowej

1. Wpisz w przeglądarce internetowej następujący adres: augustint.com/en/downloadsoft-9.html
2. Kliknij wiersz „ Driver +VHS to DVD 4.0 SE” po prawej stronie ekranu.
   Jeśli masz problemy z pobraniem pliku, spróbuj użyć innej przeglądarki internetowej.
3. Podłącz grabber USB VGB100 do komputera.
4. Wstrzymaj program antywirusowy (w tym Windows Defender).
5. Otwórz pobrany plik i rozpocznij instalację.
6. Wybierz język.

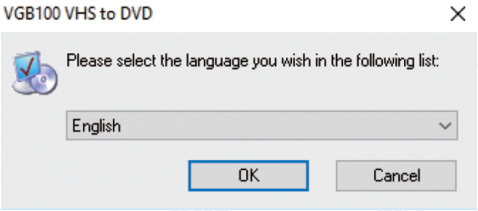

Polski

- **Kliknij “Next”**

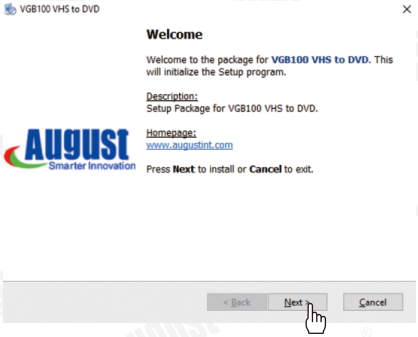

- **Poczekaj na załadowanie instalacji**

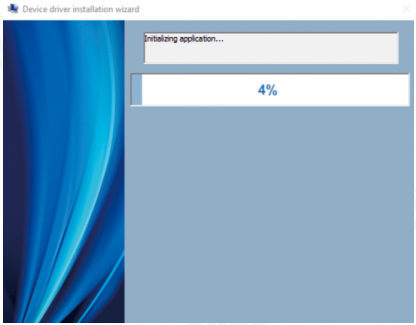

- **Kliknij “Install”**

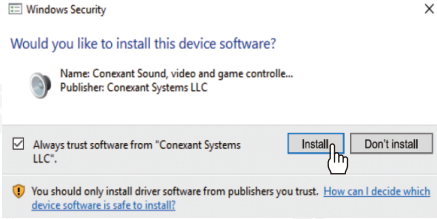

Jeśli to okno się nie pojawi, sprawdź, czy oprogramowanie antywirusowe jest wyłączone, a VGB100 jest prawidłowo podłączony.

- **Kliknij „OK”**

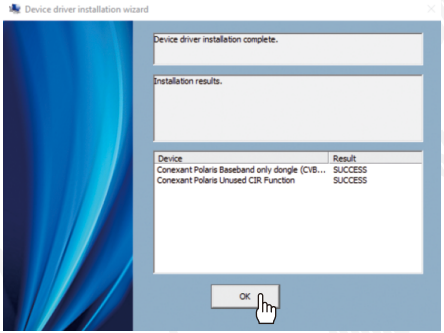

- **Wybierz język instalatora**

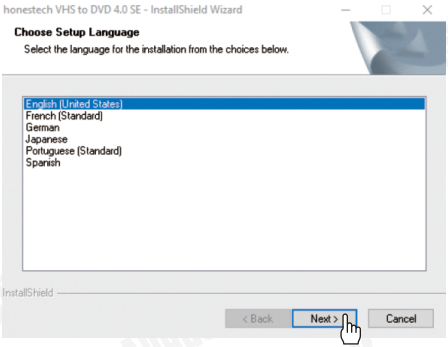

- **Kliknij „Next”**

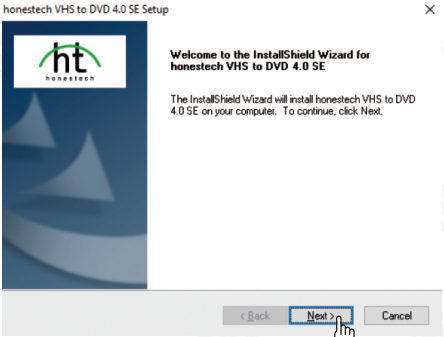

- **Zakceptuj umowę licencyjną**

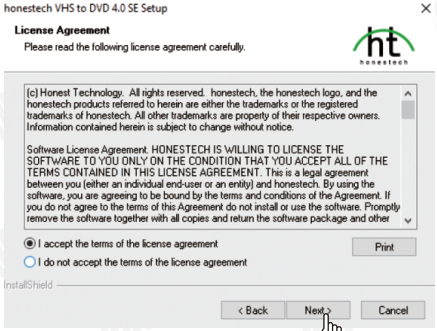

- **Wybierz folder, w którym zainstaluje się oprogramowanie i kliknij „Next”**

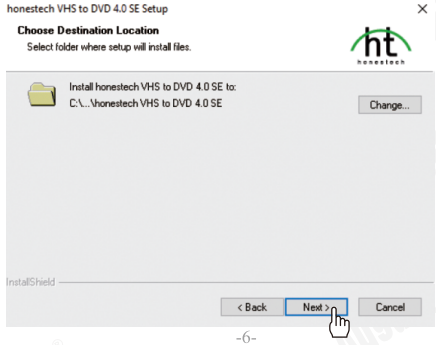

Polski

• **Kliknij „Next”**

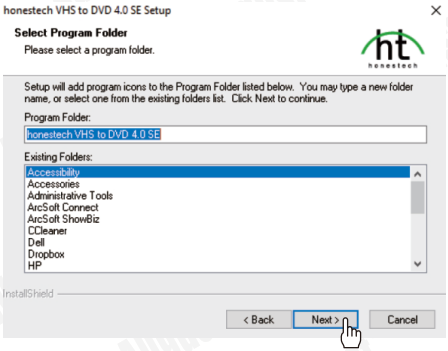

• **Kliknij „Install”**

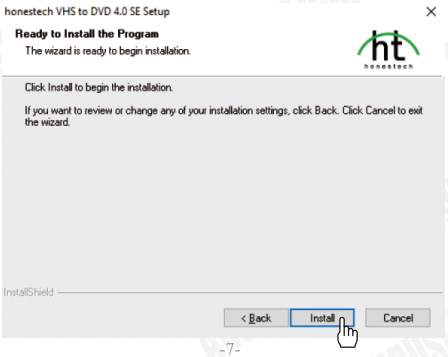

• **Kliknij „Finish”**

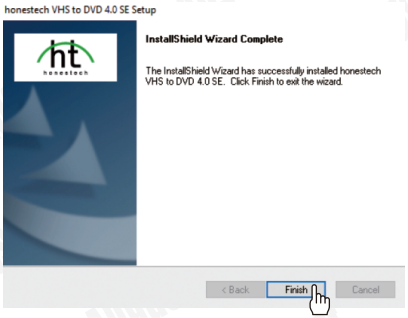

3.2 Instalacja sterownika

Krok 1: :

Podłącz VGB100 do komputera/laptopa. Następnie włóż do napędu płytę CD z oprogramowaniem. Wyłącz wszystkie uruchomione programy antywirusowe i następnie wybierz „Driver Install” w oknie, które się pojawi.

Uwaga: Płyta CD z oprogramowaniem nie jest kompatybilna z napędem CD.

Jeśli Twój komputer/laptop nie ma odpowiedniego napędu, oprogramowanie Honestech można bezpłatnie pobrać pod adresem https://augustint.com/en/downloadsoft-9.html

Krok 2 :

- Kliknij „Install”
- Zaakceptuj wymaganą zgodę

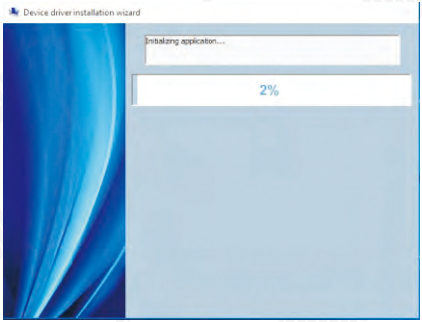

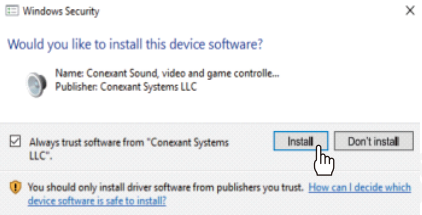

Krok 3: Kliknij „OK”

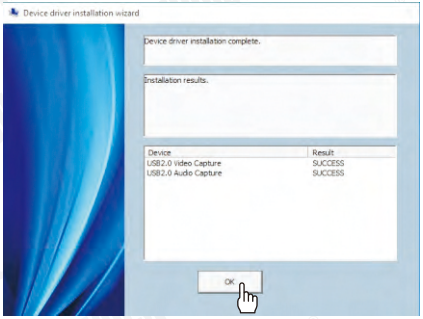

Po zakończeniu instalacji w 'Menadżerze urządzeń' powinno pojawić się: Przechwytywanie dźwięku USB 2.0 i przechwytywanie wideo USB 2.0.

Polski

3.3 Instalacja oprogramowania z dysku

Krok 1: Kliknij „Software Install”

Krok 2: Wybierz preferowany język i kliknij „Next”

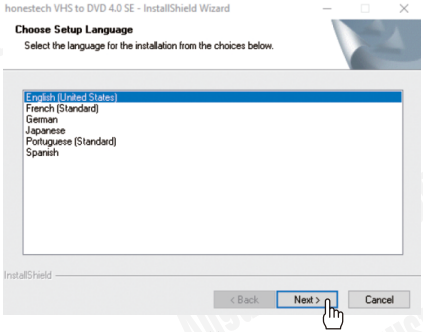

Krok 3: Zaakceptuj umowę licencyjną i kliknij „Next”

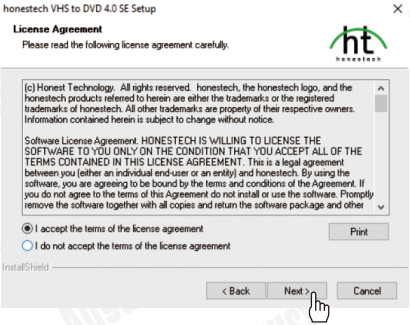

Krok 4: Kliknij “Next” aby przejść dalej

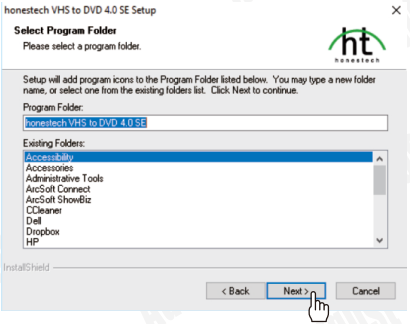

Krok 5: Kliknij “Install”

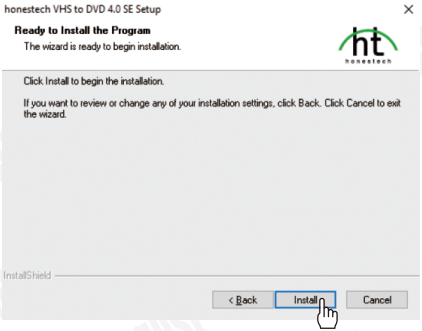

Krok 6: Kliknij “Finish” aby zakończyć instalację

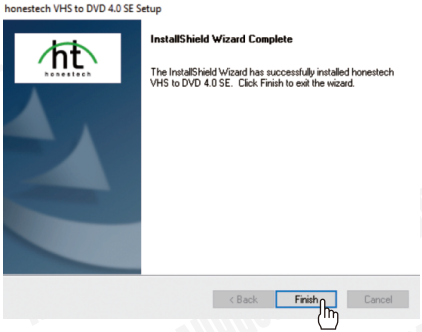

Logo Honestech pojawi się na pulpicie Twojego komputera/laptopa.

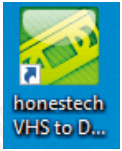

Ten dokument PDF również zostanie zainstalowany. Odpowiada instrukcji obsługi oprogramowania. Należy pamiętać, że niektóre funkcje nie są dostępne.

4.Korzystanie z oprogramowania Honestech

Krok 1: Wypełnij klucz licencyjny. Jest on zapisany na zielonej etykiecie na okładce płyty CD.

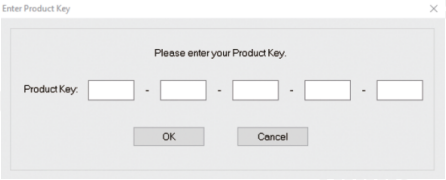

HT VHS to DVD 4.0 SE
XXXXX-XXXXX-XXXXX-XXXXX-XXXX

- Krok 2: Po uruchomieniu oprogramowania kliknij w ikonę opcji.

Krok 3: Następnie upewnij się, że dla wideo i audio wybrane są następujące opcje:
Video Device: Conexant Polaris Video Capture
Audio Device: Conexant Polaris Audio Capture

Krok 4: Kliknij ustawienia (Settings)

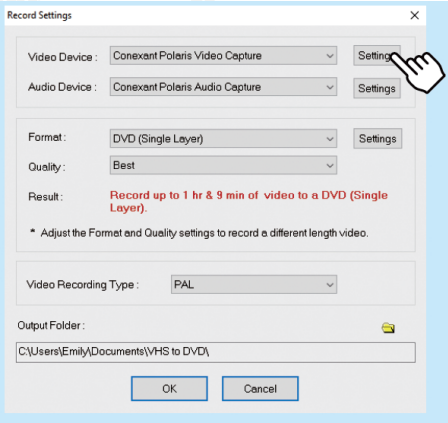

Krok 5: Jeśli używasz kolorowych przewodów (białego, czerwonego i żółtego) wybierz „Composite”.

Jeśli używasz czarnego przewodu wybierz „S-Video”.

Polski

Krok 6: Kliknij „Control”

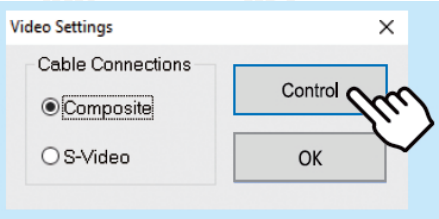

Krok 7: Wybierz „PAL_I” i kliknij „OK”

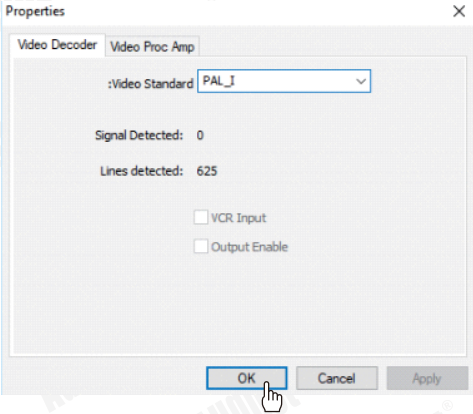

Jeśli chcesz zmienić lokalizację, w której przechwycone filmy są zapisywane, wykonaj następujące czynności:

- Kliknij “Options”.
- Kliknij na ikonie żółtego folderu.
- Wybierz lokalizację do zapisywania filmów.

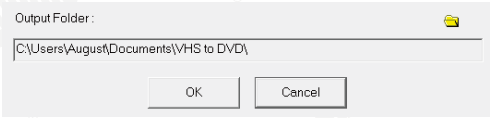

5. Rozwiązywanie problemów

Brak wideo na ekranie podglądu:

- Zamknij oprogramowanie
- Na pulpicie komputera / laptopa kliknij prawym przyciskiem myszy ikonę „Honestech”
- Wybierz „Właściwości” i „Zgodność”
- Zaznacz „Tryb zredukowanego koloru”
- Następnie wybierz „8-bitowy”

Niebieski ekranu:

- Sprawdź połączenia USB i kablowe
- Sprawdź, czy adapter Scart jest ustawiony na „Wyjście” i jest podłączony do gniazda AV / TV1 Scart
- Sprawdź, czy urządzenie źródłowe odtwarza prawidłowo

Słaba jakość obrazu:

- Sprawdź, czy formaty inne niż PAL_I zapewniają lepszą jakość wideo
- Przełącz się na inny port USB w komputerze / laptopie

Komputer / laptop nie rozpoznaje urządzenia USB:

- Dezaktywuj oprogramowanie antywirusowe na komputerze.
- Ponownie włóż grabber do portu USB i zainstaluj sterowniki zgodnie z instrukcjami
- Zaakceptuj wszystkie warunki

Wybrane urządzenie nie może być używane:

- Kliknij ikonę „Windows” i wybierz „Ustawienia”
- Wybierz „Prywatność”, a następnie wybierz „Aparat”
- Upewnij się, że opcja „Zezwalaj aplikacjom na dostęp do aparatu” jest aktywowana
- Upewnij się, że opcja „Aparat” jest ustawiona jako „Włączona” na liście aplikacji poniżej

Klucz licencyjny nie działa:

- Upewnij się, że cyfry są prawidłowo rozmieszczone i że nie było żadnych literówek.
- Jeśli nie popełniłeś żadnych błędów, a klucz nadal nie działa, skontaktuj się z nami, aby uzyskać pomoc.

Jeśli nie popełniłeś żadnych błędów, a klucz nadal nie działa, napisz do nas załączając:

- Zdjęcie klucza licencyjnego, który jest na kopercie CD
- Zdjęcie lub zrzut ekranu przedstawiający sposób wprowadzenia klucza do oprogramowania

6. Gwarancja

Gwarancja na produkt wynosi 12 miesięcy od daty zakupu. W ciągu tego okresu w mało prawdopodobnym przypadku wystąpienia jakiejkolwiek wady wynikającej z wadliwych materiałów lub wykonania, urządzenie zostanie wymienione lub naprawione bezpłatnie (jeśli to możliwe). Produkt alternatywny będzie oferowany w przypadku, gdy produkt nie jest już dostępny lub możliwy do naprawy.

Niniejsza gwarancja podlega następującym warunkom:

- Gwarancja jest ważna tylko w kraju, w którym produkt został zakupiony.
- Produkt musi być prawidłowo zainstalowany I obsługiwany zgodnie z instrukcjami podanymi w niniejszej instrukcji obsługi.
- Produkt musi być używany wyłącznie do celów domowych. Gwarancja obejmuje jedynie urządzenia główne i nie obejmuje akcesoriów.
- Gwarancja nie obejmuje szkód spowodowanych przez niewłaściwe użycie, zaniedbanie, wypadek i klęskę żywiołową.
- Gwarancja zostanie unieważniona, jeśli produkt zostanie odsprzedany lub uszkodzony wskutek nieprofesjonalnych napraw. Producenci nie ponoszą żadnej odpowiedzialności za przypadkowe lub wtórne szkody.
- Przed zwróceniem produktu skonsultuj się z naszym doradcą klienta; nie ponosimy odpowiedzialności za jakiekolwiek nieuzgodnione zwroty produktu.
- Każdy wadliwy produkt musi zostać zapakowany i zwrócony w oryginalnym opakowaniu wraz ze wszystkimi akcesoriami I oryginalną kopią dowodu zakupu.

Gwarancja jest uzupełnieniem i nie zmniejsza Twoich ustawowych lub prawnych uprawnień.

Obsługa klienta:
Telefon: +44 845 250 0586
Email: service@augustint.com

Ten produkt jest zgodny z zasadniczymi wymaganiami i innymi odpowiednimi postanowieniami dyrektywy 2014/53/UE. Deklarację zgodności można znaleźć w Internecie pod adresem http://www.augustint.com/en/declaration.

CE