Manuale dell'utente

Grazie per aver acquistato gli auricolari August EP605. Questo manuale è disegnato per familiazzarLa con le funzioni di questo prodotto. Si prega di legger attentamente questo manuale anche se Lei conosce prodotti simili.

Sicurezza

Per garantire la Sua sicurezza e la sicurezza delle altre persone, per favore legge il manuale di istruzione prima di usare questo prodotto.

Si prega di non aprire il prodotto EP605 da soli. Puo essere pericoloso e invaliderà la garanzia del prodotto.

Smaltimento

Assicurarsi che il prodotto e gli accessori siano smaltiti in esservanza com SPEE (Smatimento di Prodotti Elettonici ed Elettrici) e la regolazione del suo paese. Verificare sempre con le autorità competenti di regolamentazione per lo smaltimento del prodotto.

Servizio clienti

Puo contaytare il numero : +44 (0) 845 250 0586 o email a service@augustint.com se ha bisogno di supporto tecnico e servizio clienti.

1. Istruzioni di sicurezza

■ Uso e stoccaggio

Conservare questo dispositivo lontano da temperature estreme.	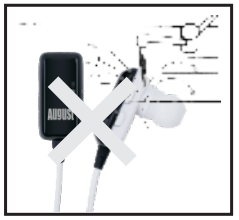 Tenere il dispositivo lontano dall'acqua e da ambienti umidi.
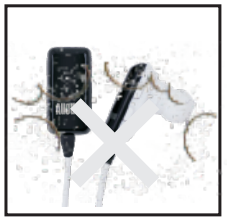 Non esporre mai il dispositivo ad umidità, polvere, olio o fumo.	Evitare cadute e non esporre ad impatti.
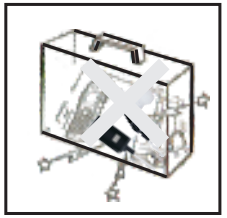 Durante il trasportodi questodispositivo comeparte del vostro bagaglio per favore assicurarsi che sia riposto in tutta sicurezza al fine di evitare danni causati da impatti.	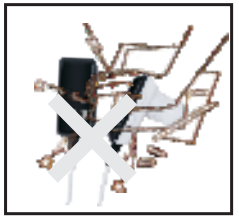 Mai colpire o graffiare questo dispositivo con ogni tagliente oggetti.

■ Manutenzione

Siete pregati di scollegare tutti i cavi prima di pulire il dispositivo.

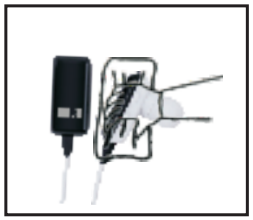 Pulire il dispositivo e i pulsanti con un panno Morbido	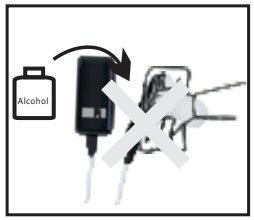 Non pulire mai questo dispositivo con panni abrasivi. Non usare detergenti, alcool o prodotti per la pulizia a base chimica.

Italiano

2. Caratteristiche principali

- Auricolare senza Fili per dipositivi Bluetooth
- VivaVoce con microfono integrato
- Batteria integrata ricaricabile
- Porta di carica micro USB
- Distanza : fino a 10metri (Classe II)
- Versione Bluetooth : 3.0+EDR

3. Accessori

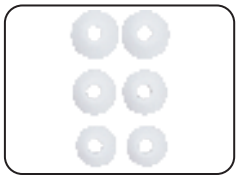

1) Cavo USB di carica
2) 3 Gommini
3) Manuale del utente

4. Parti e funzioni

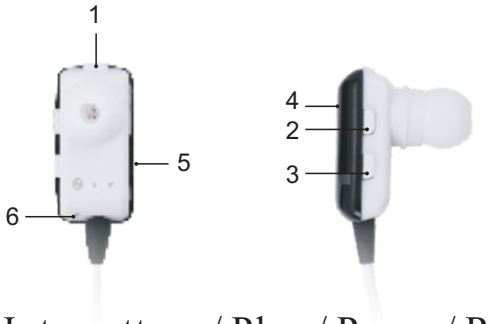

1. Interruttore / Play / Pausa / Rispondere ad una chiamata
2.+: Aumentare il Volume / Brano Prossimo
3. -: Abbassare il Volume / Brano Precedente
4. Spia LED
5. Porta di alimentazione
6.Microfono

5. Operare il dispositivo

5.1 Accendere / Spegnere il dispositivo

Per accendere il dispositivo, si deve premere e tenere premuto l'interruttore. Quando non connesso, la spia lampeggerà Blu.

Per spegnere il dispositivo, premere e tenere premuto l'interruttore per 3 secondi. La spia lampeggerà rosso prima di spegnersi.

5.2 Connessione Bluetooth

Per connettere un dispositivo, si deve prima di tutto spegnere il EP605. Poi, premere e tenere premuto il pulsante Power per 5 secondi per entrare in modalità di ricerca. Quando in modalità di ricerca, la spia lampeggerà alternativamente rosso e blu.

■ Connettere ad un cellulare

1) Cercare per connessionne Bluetooth sul telefonino (fare riferimento al manuale di istruzioni del telefono per ulteriori informazioni).
2) Selezionare "EP605" nella lista dei dispositivi Bluetooth.
3) Dopo aver connesso l'EP605 con successo, la spia doppia lampeggerà blu tutti i sedcondi.

■ Connettere ad un computer Windows

1) Accendere il Bluetooth del computer.
2) Nel pannello di controllo, selezionare "hardware e suoni" poi "aggiungi stampante".
3) Selezionare "EP605" nella lista per installare i drivers (automatico).

Nota:
Per Windows XP e Vista, un driver Bluetooth di

Italiano

terza partita e necessario (non fornito).

4) La spia doppia lampeggerà blu tutti i sedcondi indicando il successo della connessione.
5) Se i suoni non vengono riprodotti automaticamente sul EP605, andare su "Suoni e periferiche audio" nel Pannello di controllo, quindi selezionare l'EP605 e fare clic su "Imposta come predefinito".
   Nota:
   Quando si accende l'EP605, si connetta automaticamente al ultimo dispositivo connesso se quest' ultimo è vicino.

5.3 Controllare la musica

L'EP605 può controllare la musica ossia del telefonino ossia del computer via il Bluetooth.

Premere l'interruttore per pausare o play la musica.

Premere "+" o "-" per rispettivamente aumentare o abbassare il volume.

Premere e tenere premuto "+" o "-" per scegliere tra la musica prossima o precedente.

Nota : Il controllo della musica e compatibile solo con i dispositivi che supportano A2DP, La preghiamo di fare riferimento al muanuale d'istruzione del Suo telefonino per ne sapere di più sulla compatibilità con A2DP.

5.4 Funzione VicaVoce

Quando connesso ad un telefonino, l'EP605 sarà riconosciuto come auricolare Vivavoce per tutte le chiamate.

Premere sul'interruttore per rispondere a e chiudere una chiamata. Premere e tenere premuto per rifiutare una chiamata.

Doppia premere l'interruttore per telefonare al ultimo numero di telefono – l'ultima chiamata sul telefonino.

6. Carica del dispositivo

Quando la batteria è vuota, l'EP605 emetterà un BIP tutt'i 20 secondi e la spia lampeggerà rosso, indicando il livello basso del dispositivo. Per caricare la batteria, si deve usare il cavo Micro USB per collegare l'EP605 ad una porta USB alimentata.

La spia LED sarà rosso quando in carica e tornerà Blu quando la batteria sarà caricata.

Nota:
1) Usare sempre di cavi USB raccomandati.
2) Caricare al massimo l'auricolare prima il primo uso.
3) Se non usato per una lungha perioda, caricare al massimo prima di usare il dispositivo di nuovo.

7. Carrateristiche tecnici

Versione Bluetooth	Bluetooth 3.0 + EDR
Profilo Bluetooth	HSP, HFP, A2DP, AVRCP
Distanza	Fino a 10m
Frequenze di risposta	80Hz - 20KHz
Altoparlante	15mW
Batteria	70mAh/3,7V Batteria Li-ion Polymer
Tempo in uso	Fino a 5 ori
Tempo di carica	Fino a 2 ori
Porta di carica	Micro USB
Peso	10g
Dimensioni	30 x 15 x 10mm

8. Problemi e Soluzioni

■ Il EP605 non si accende.

1) Caricare l'EP605.
2) Premere e tenere premuto l'interruttore per 2 secondi.

■ Il computer o telefonino non vede il EP605.

Confermare che l'EP605 è in modalità di ricerca, e a meno di 10 metri dal dispositivo

■ Il computer non installa i driver del EP605.

1) Per Windows XP e Vista, un driver Bluetooth di terza parte e necessario (non fornito).
2) Per windows 7 e 8, si deve aggiornare il driver del modulo Bluetooth del computer – si riferire al fabbricante del computer.

■ La qualità del suono viene alternata in modalità Bluetooth.

1) Verificare che il dispositivo si trova a meno di 10 metri dal dispositivo fonte.
2) Spegnere il wifi del dispositivo fonte, quest'ultimo puó alternare la qualità di trasmissione.

■ Nessun suono viene suonato dagli auricolari

1) Verificare il volume sul dispositivo fonte e sul EP605.
2) Se l'auricolare e connesso a un computer, verificare che fosse scelto come dispositivo di uscità.

■ Il telefonino richiede un codice PIN.

Il codice PIN per l'EP605 è 0000.

11. Garanzia

Questo prodotto é garantito per dodici mesi dalla data di acquisto. In un improprio evento di qualunque diffeto di materiali o manufattura l'unità sarà riparata o cambiata senza nessun costo (dov'è possibile) durante il periodo. Un altro prodotto sarà fornito in caso che non esista piu' auel tale prodotto o non é possibile riparare.

Condizioni di garanzia

- La garanzia é calida solo nel Paese di acquisto
- Il prodotto deve essere correttamente installato e deve operare in accordanza con le istruzioni date dal manual di istruzioni.
- La garanzia copre solo l'unità principali ma non gli accessori.
- La garanzia non sarà valida se il prodotto é stato riparato o danneggiato da persone non qualificate.
- La garanzia non copre i Danni causati da abusi, negligenza, incidenti e disastri naturali.
- Per favore, contatta il nostro servizio prima di ritornare qualunque prodotto; noi non siamo risponsabili per nessun inaspettato prodotto spedito.
- Qualunque prodotto dannegiato deve essere conservato e ritornato con l'originale scatola con tutti gli accessori e l'orginale copia del scontrino di acquisto.

La garanzia é sua dirrito legale

Servizio clienti:

Telefono: +44 (0) 845 250 0586

Email: service@augustint.com