August International Ltd
United Kingdom
Tel: +44 (0)845 250 0586
www.augustint.com

August®

User Manual

DR245

EN	FM / DAB / DAB+ Radio Receiver with Bluetooth
FR	FM / DAB / DAB+ Radio Récepteur avec Bluetooth
DE	UKW / DAB / DAB+ Radioempfänger mit Bluetooth
IT	FM / DAB / DAB+ Ricevitore Radio con Bluetooth
ES	FM / DAB / DAB+ Receptor de Radio con Bluetooth
PL	FM/DAB/DAB+ Odbiornik Radiowy z Bluetooth

Manuale d'Uso

Grazie per aver acquistato l' August DR245. Questo manuale è disegnato per familiazzarla con le funzioni di questo prodotto. Si prega di leggere attentamente questo manuale anche se è già familiare a prodotti simili.

Sicurezza

Per garantire la Sua sicurezza e la sicurezza delle altre persone, per favore legga il manuale di istruzione prima di usare questo prodotto. Si prega di non aprire il prodotto da soli. Puo essere pericoloso e invaliderà la garanzia del prodotto.

Smaltimento

Assicurarsi che il prodotto e gli accessori siano smaltiti in esservanza con le direttive SPEE (Smatimento di Prodotti Elettonici ed Elettrici) e con ogni altra regolamentazione applicabile nel suo Paese. Verificare sempre con le autorità competenti la regolamentazione per lo smaltimento del prodotto.

Dichiarazione di Conformità

La Dichiarazione di Conformità è disponibi le nel nostro sito web all' indirizzo:
http://augustint.com/en/declaration/

Servizio clienti

Può contattarci al numero : +44 (0) 845 250 0586 o via email a: service-it@augustint.com se ha bisogno di supporto tecnico o del servizio clienti

1. Istruzioni per la Sicurezza

■ Uso e conservazione del prodotto

Conservare questo dispositivo lontano da temperature estreme.

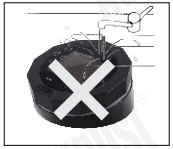

Tenere il dispositivo lontano dall'acqua e da ambienti umidi.

Non esporre mai il dispositivo ad umidità, polvere, olio o fumo.

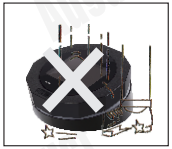

Evitare cadute e non esporre ad impatti.

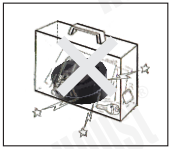

Durante il trasporto di questo dispositivo come parte del vostro bagaglio per favore assicurarsi che sia riposto in tutta sicurezza al fine di evitare danni causati da impatti.

Mai colpire o graffiare questo dispositivo con ogni tagliente oggetti.

■ Manutenzione

Siete pregati di scollegare tutti i cavi prima di pulire il dispositivo.

Pulire il dispositivo e i pulsanti con un panno Morbido

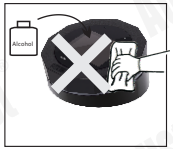

Non pulire mai questo dispositivo con panni abrasivi. Non usare detergenti, alcool o prodotti per la pulizia a base chimica.

Italiano

2. Caratteristiche Principali

- DAB / DAB+ e FM Sintonizzatore Radio
- Connessione Bluetooth Senza Fili
- Crystal Clear Display LCD a Colori da 2,4'
- Controllo da una Distanza con Telecomando incluso
- Aggiungi fino a 20 Stazioni Preimpostate per l'Accesso Rapido

3. Accessori

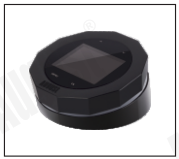

DR245

Telecomando

Adatattore settore

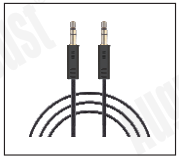

Cavo audio

Guida Rapida

Sicurezza e Garanzia

4. Layout Del Dispositivo

4.1 Dispositivo

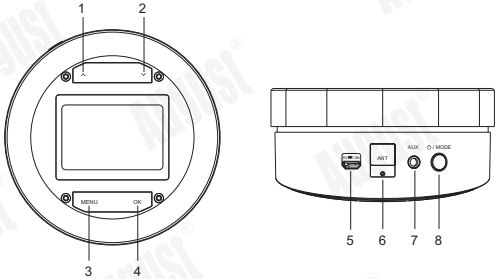

1. Su / Precedente
2. Giù / Avanti
3. Menu
4. Ok / Play / Pausa
5. Presa Di Alimentazione Micro Usb
6. Antenna
7. Presa Per Uscita Audio Da 3,5 Mm
8. Standby / Modalità

Italiano

4.2 Remoto

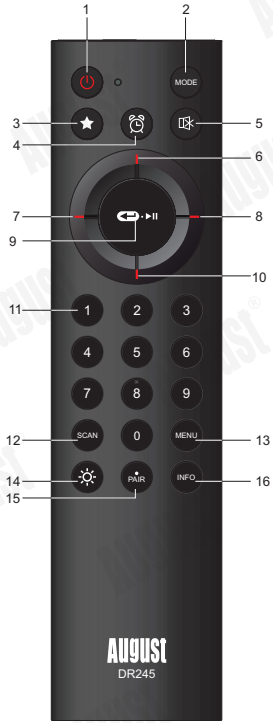

1. Standby
2. Modalità
3. Preferito
4. Allarme
5. Disattiva / Attiva
6. Su / Prossimo
7. Sinistra / Volume giù
8. Destra / Volume Su
9. OK / Paly / Pausa
10. Giù / Precedente
11. Pad Numero
12. Scansione
13. Menu
14. Anello LED Acceso / Spento
15. Pair
16. Informazione

5. Funzionamento

5.1 Potenza e connessione

1. Collegare l'alimentatore alla presa di alimentazione micro USB.
2. Collegare l'alimentatore alla presa di corrente.
3. Collegare il dispositivo audio alla presa AUX tramite un cavo audio da 3,5 mm.

Una volta acceso il DR245, si accenderà e passerà alla modalità DAB. Una scansione completa verrà avviata automaticamente.

5.2 Modalità

1. Tieni premuto ⏻ / MODE sul DR245 per 3 secondi o premi ⏻ sul telecomando per impostare il DR245 in modalità standby o per riattivarlo dalla modalità standby.
2. Premere ⏻ / MODE sul DR245 o premere ⏻ sul telecomando per passare dalla modalità DAB, FM e Bluetooth. Il DR245 entrerà automaticamente in modalità selezionata dopo 3 secondi.

5.3 DAB

La modalità DAB consente di ascoltare le trasmissioni audio digitali, le stazioni radio DAB hanno una qualità audio superiore e meno interferenze rispetto al loro equivalente FM.

Quando si accede alla modalità DAB per la prima volta o se non ci sono canali salvati sul DR245, verrà avviata automaticamente una scansione dei canali. Una volta completata la scansione, i canali verranno salvati e il DR245 inizierà a riprodurre il primo canale trovato.

5.3.1 Stazioni

1. Utilizzare ⌃/⌄ sul DR245 o Su / Giù sul telecomando per visualizzare l'elenco delle stazioni.

Italiano

2. Utilizzare ⌃/⌄ sul DR245 o Su / Giù sul telecomando per selezionare una stazione.
3. Premere **OK** sul DR245 o ⮌·▸II sul telecomando per cambiare stazione.

5.3.2 Pre-Set e Richiamo

Per preimpostare una stazione:

1. Premi e tieni premuto il pulsante ★ sul telecomando per 3 secondi.
2. Save to Preset verrà mostrato sullo schermo.
3. Utilizzare Su / Giù sul telecomando per selezionare un numero preimpostato.
4. Premere ⮌·▸II per salvare la stazione corrente da preimpostare.

Per richiamare una stazione preselezionata:

1. Premere il pulsante ★ sul telecomando.
2. Preset Recall verrà mostrato sullo schermo.
3. Utilizzare Su / Giù sul telecomando per selezionare una stazione preimpostata.
4. Premere ⮌·▸II per cambiare la stazione corrente alla stazione selezionata.

20 stazioni preimpostate possono essere salvate in totale, una volta che una stazione è stata salvata in preset, l'utente può usare il tastierino numerico sul telecomando per inserire il numero preimpostato e passare alla stazione salvata.

5.3.3 Volume

Utilizzare Sinistra / Destra sul telecomando per modificare il volume. Premere 🔇 per silenziare il DR245.

5.3.4 Impostazioni Della Radio Dab

1. Premere **MENU** sul DR245 o **MENU** sul telecomando per visualizzare le impostazioni della radio DAB.

2. Utilizzare ⌃/⌄ sul DR245 o Su / Giù sul telecomando per selezionare un'impostazione.
3. Premere **OK** sul DR245 o ⮌·▸II sul telecomando per accedere alle impostazioni.

■ Lista Stazione

Per vedere tutte le stazioni radio DAB salvate sul DR245. L'utente può cambiare le stazioni dall'elenco.

■ Scansione Completa

Per eseguire una scansione completa.

■ Sintonizzazione manuale

Scansione manuale per stazioni sulla frequenza selezionata.

■ Prune non valido

La funzione Prune Invalid può essere utilizzata per rimuovere eventuali stazioni salvate sul DR245 che non sono disponibili.

■ DRC

Dynamic Range Compression (DRC) bilancia le differenze di volume tra l'audio più forte e più silenzioso trasmesso. Questo può ridurre la necessità di regolare il volume quando il suono trasmesso cambia volume.

Nota: Il DRC è gestito dall'emittente e potrebbe non essere utilizzato da tutte le stazioni.

■ Impostazioni Di Sistema

Si prega di fare riferimento alla sezione 5.6 per ulteriori informazioni.

5.4 Modalità FM

La modalità radio FM consente di ascoltare la trasmissione FM (87,5 - 108 MHz) e visualizzare le informazioni RDS (Radio Data System).

5.4.1 Scansione

- Tenere premuto ∧/∨ sul DR245 o Su / Giù sul telecomando per cercare una stazione, la radio passerà alla stazione successiva trovata.
- Premere ∧/∨ sul DR245 o Su / Giù sul telecomando per accendere la radio verso l'alto o verso il basso a passi di 50 KHz per la sintonizzazione fine.

5.4.2 Pre-set e Richiamo

■ Preselezionare una stazione:

1. Premi e tieni premuto il pulsante ★ sul telecomando per 3 secondi.
2. Save to Preset verrà mostrato sullo schermo.
3. Utilizzare Su / Giù sul telecomando per selezionare un numero preimpostato.
4. Premere ⊂⊃·▶II per salvare la stazione corrente da preimpostare.

■ Richiama una stazione preselezionata:

1. Premere il pulsante ★ sul telecomando.
2. Preset Recall verrà mostrato sullo schermo.
3. Utilizzare Su / Giù sul telecomando per selezionare una stazione preimpostata.
4. Premere ⊂⊃·▶II per cambiare la stazione corrente alla stazione selezionata.

20 stazioni preimpostate possono essere salvate in totale, una volta che una stazione è stata salvata in preset, l'utente può usare il tastierino numerico sul telecomando per inserire il numero preimpostato e passare alla stazione salvata.

5.4.3 Impostazioni Radio FM

1. Premere **MENU** sul DR245 o **MENU** sul telecomando per visualizzare le impostazioni della radio DAB.
2. Utilizzare ∧/∨ sul DR245 o Su / Giù sul telecomando per selezionare un'impostazione.
3. Premere OK sul DR245 o ⊂⊃·▶II sul telecomando per accedere alle impostazioni.

■ Impostazioni Di Scansione

Passa dalla scansione delle sole stazioni forti a tutte le stazioni.

■ Impostazioni Audio

Scegli tra Stereo Autorizzato (predefinito e raccomandato) o Uscita audio mono forzata.

■ Impostazioni Di Sistema

Si prega di fare riferimento alla sezione 5.6 per ulteriori informazioni.

5.5 Bluetooth

Il DR245 può connettersi a dispositivi sorgente abilitati Bluetooth per riprodurre l'audio.

■ Connessione

1. Accendi il DR245.
2. Premi ⏻ / MODE sul DR245 o premi ⏻ sul telecomando per passare alla modalità Bluetooth. DR245 entrerà automaticamente in modalità Bluetooth in 3 secondi.
3. Accoppia il dispositivo sorgente in ‘DR245’

Nota: Il DR245 si connetterà automaticamente a un dispositivo sorgente accoppiato quando Bluetooth è abilitato sul dispositivo sorgente.
Per accoppiare un nuovo dispositivo, premere PAIR sul telecomando.

■ **Controllo Musicale Bluetooth**

- *Play e Pausa*

Premere **OK** sul DR245 o premere ↵·▶II sul telecomando

- *Prossimo*

Premi ∨ sul DR245 o premi Su sul telecomando

- *Precedente*

Premi ∧ sul DR245 o premi giù sul telecomando

- *Volume Su*

Premi destra sul telecomando

- *Volume Giù*

Premere sinistra sul telecomando

5.6 Impostazioni Di Sistema

1. Premere **MENU** sul DR245 o **MENU** sul telecomando in qualsiasi modalità.
2. Utilizzare ∧/∨ sul DR245 o Su / Giù sul telecomando per selezionare Impostazioni di sistema.
3. Premere **OK** sul DR245 o ↵·▶II sul telecomando per accedere alle Impostazioni di sistema.
4. Utilizzare ∧/∨ ssul DR245 o Su / Giù sul telecomando per selezionare un'impostazione.
5. Premere **OK** sul DR245 o ↵·▶II sul telecomando per accedere.

■ **Tempo/Data**

- Imposta Tempo/Data
- Aggiornamento Automatico
- Imposta 12/24 Ora
- Imposta Il Formato Della Data
- Stile Dell'Orologio

■ **Controluce**

- Timeout
- A Livello
- Dim Livello

■ **Lingua**

L'utente può cambiare la lingua del sistema.

■ **Reset Di Fabbrica**

Il ripristino delle impostazioni di fabbrica ripristinerà tutte le impostazioni ai valori di fabbrica.

■ **Versione di Software**

5.7 Allarme

La sveglia può essere impostata con due orari di sveglia separati.

5.7.1 Imposta la Sveglia

1. Premere ⏰ sul telecomando per accedere alla configurazione della sveglia.
2. Utilizzare Su / Giù sul telecomando per selezionare Allarme 1 o Allarme 2.
3. Premere **OK** per accedere alla procedura guidata di configurazione degli allarmi.

- Allarme	Acceso / Spento
- Frequenza	Ogni Giorno / Una Volta / Fine Settimana / Giorni Feriali
- Tempo di Sveglia	
- Fonte	Buzzer (Solo)
- Durata	15/30/45/60/90/120 minuti

5.7.2 Sonnellino

Quando l'allarme si spegne, premere un pulsante qualsiasi per posticipare l'allarme per 10 minuti, premere ⏰ sul telecomando per spegnere l'allarme.

Italiano

6. Specificazioni

Frequenza Radio DAB	174,928 - 239,2MHz
Frequenza Radio FM	87,5 - 108MHz
Versione Bluetooth	v4.2
Profilo Bluetooth	A2DP, AVCTP, AVDTP, AVRCP, GAVDP, HFP, HSP
Frequenza Di Trasmissione	2,4GHz
Adattatore d'Alimentazione	Ingresso AC 100 - 240V ~ 50/60Hz Uscita DC 5V, 1,5A
Consumo Energetico in Standby	<1W
Consumo d'Energia	7,5W
Dimensioni	97(L) x 97(W) x 50(H) mm
Peso Netto	152 Grammo

7. Garanzia

Questo prodotto è garantito per dodici mesi dalla data di acquisto. In un improprio evento di qualunque difetto derivante da materiali o manifatturazione difettosi l'unità sarà riparata o sostituita senza nessun costo (dov'è possibile) durante il periodo menzionato.Nel caso in cui il prodotto non sia disponibile o non sia possibile ripararlo, verrà offerto un prodotto alternativo.

La garanzia è soggetta alle seguenti condizioni:

- La garanzia è valida solo nel Paese di acquisto.
- Il prodotto deve essere correttamente installato ed essere utilizzato in accordo con le istruzioni fornite nel maduale d'uso.
- Il prodotto deve essere utilizzato solo per uso domestico.
- La garanzia copre soltanto l'unità principale, non gli accessori.
- La garanzia non copre i danni causati da abusi, negligenza e calamità naturali.
- La garanzia non sarà valida se il prodotto è stato riparato o danneggiato da persone non qualificate. Il produttore declina ogni responsabilità per danni incidentali o consequenziali.
- Si prega di contattare il centro assistenza prima di ritornare ciascun prodotto; non assumiamo responsabilità per nessuna restituzione inaspettata.
- Qualunque prodotto dannegiato deve essere conservato e ritornato con la scatola originale con tutti gli accessori e la copia originale dello scontrino di acquisto.

Questa garanzia è in aggiunta e non pregiudica i vostri diritti legali.

Servizio Clienti:
Telefono: +44 (0) 845 250 0586
Email: service-it@augustint.com

Questo tipo di apparecchio è conforme ai requisiti essenziali ed alle altre disposizioni pertinenti stabilite dalla Direttiva 2014/53/EU. La dichiarazione di conformità può essere consultata online presso http://www.augustint.com/en/declaration.